AUTHOMIX

Qualidade Original

Portfólio de Produtos

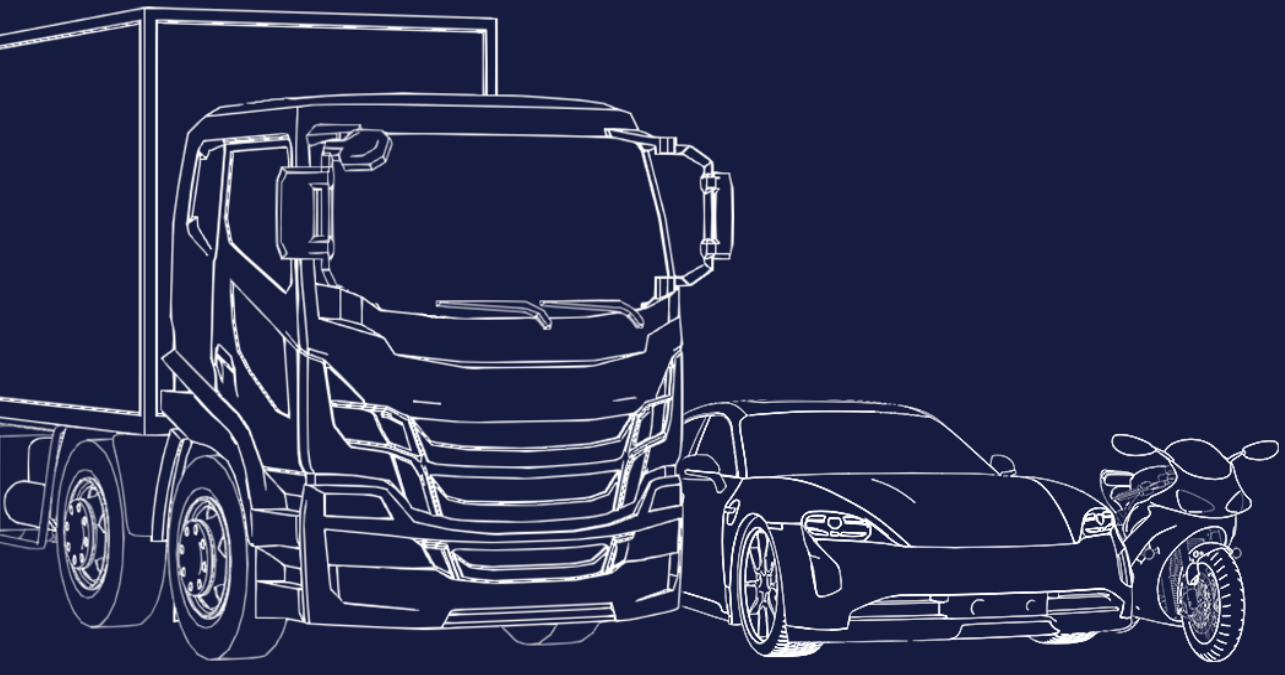

Conheça a qualidade original da AuthoMix

Há , a marca presença no mercado automotivo, com mais de e uma para as principais frotas de veículos no país, atendendo aos segmentos leve, pesado e motos.

A segue consolidando seu trabalho sobre três pilares fundamentais: transparência, alto padrão na fabricação e referência em custo-benefício.

Oferecer qualidade original em cada produto e estar presente em todo o território nacional são as nossas principais características.

AuthoMix oferece
06 meses de garantia
para toda sua linha.

AUTHOMIX

Cadastre-se e fique
por dentro das novidades

Baixe a versão em PDF
do catálogo 100% ilustrado

Faça uma consulta
online por placa

Veja os nossos
Informativos Técnicos

Contato

Para facilitar o contato, temos diversos canais de comunicação disponíveis.

SAC:
0800 636 0099

Horário de atendimento:
de segunda a sexta-feira,
das 8h às 18h, exceto feriados.

Fale Conosco:
sac@authomix.com.br

Redes Sociais:
/authomix

Conte com o nosso serviço de pós-venda

LANÇAMENTO

A Linha Elétrica AuthoMix para motocicletas é produzida com melhor material disponível no mercado, com alta qualidade e um excelente acabamento, assegurando uma melhor instalação e durabilidade.

LANÇAMENTO

- Chave de ignição
- Chave de luz
- Estator
- Motor de partida
- Suporte e escovas
- Regulador
- Relé de partida

authomix

Acesse o site e confira
authomix.com.br

AUTHOMIX
Qualidade Original

UM MIX DE SOLUÇÕES
PARA SEU NEGÓCIO

A **AuthoMix** oferece aos seus clientes um portfólio com mais de **5.000 produtos**, sendo uma excelente alternativa de negócio para o segmento de Autopeças e Motopeças.

MOTOPEÇAS

BIELAS

CAIXAS DE DIREÇÃO

CABOS DE COMANDO

CHAVE DE IGNIÇÃO

CHAVE DE LUZ

CÂMARAS DE AR

CORRENTES DE COMANDO

COXINS DE RELAÇÃO

DISCOS DE EMBREAGEM

ESTATOR

FILTRO DE AR

FLUIDO DE FREIO

KITS DE EMBREAGEM

KITS MOTOR

LÂMPADAS

MOTOR DE PARTIDA

PASTILHAS DE FREIO

PISTÕES E ANÉIS

PORTA ESCOVA

REGULADOR

RELÉ DE PARTIDA

ROLAMENTOS

VÁLVULAS DE MOTOR

AUTOPEÇAS

AUTHOMIX
Qualidade Original

ADITIVOS PARA RADIADORES

BIELETAS

BOMBAS D'ÁGUA

BRAÇOS OSCILANTES

CILINDROS DE RODA

CINTA CATRACA PARA AMARRAÇÃO DE CARGA

COMPONENTES PARA FREIO

CRUZETAS

CUBOS DE RODA

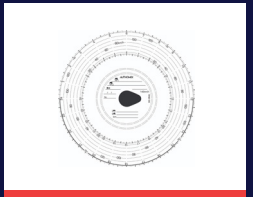
DISCOS DE TACÓGRAFO

FILTROS

FLUIDO DE FREIO

KITS DE AMORTECEDOR

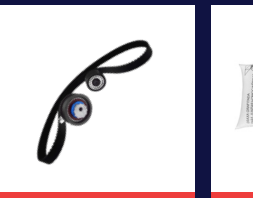
KITS DE DISTRIBUIÇÃO

KITS DE REPARO DA JUNTA HOMOCINÉTICA

LÂMPADAS

METAL BORRACHA BUCHAS E COXINS

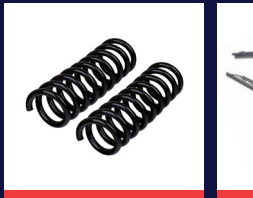
MOLAS

PALHETAS

PINOS E PONTAS DE EIXO

POLIAS, GUIAS E TENSIONADORES

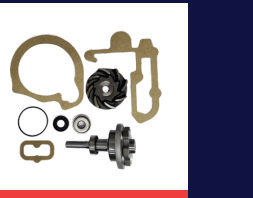
REPAROS DE BOMBA D´ÁGUA

ROLAMENTOS

ROLAMENTOS DE CARDAN

SAPATAS DE FREIO

SEMIEIXOS

TERMINAIS AXIAIS

TRIZETAS

AUTOPEÇAS

LEVES PESADOS

ADITIVOS PARA RADIADORES

04 ITENS
Os Aditivos são orgânicos, biodegradáveis e possuem inibidores de corrosão orgânicos. A aplicação é compatível com os sistemas de arrefecimento de todos os modelos de motores endotérmicos.

ISO 9001:2015

BIELETAS

151 ITENS
As Bieletas são produzidas com aços certificados e normalizados, contando com porcas auto-travantes, coifas resistentes à àgua, impurezas com alta resistência à temperatura e corrosão, garantindo movimentos suaves e sem ruídos.

ISO 9001:2015

BOMBAS D'ÁGUA

72 ITENS
As Bombas D'Água são projetadas para apresentar durabilidade superior e garantem que o motor funcione dentro dos regimes de temperatura especificados pelos fabricantes.

ISO 9001:2015

BRAÇOS OSCILANTES

29 ITENS
Os Braços Oscilantes, também conhecidos como braços de direção, são produzidos em ferro fundido, o que garante alta qualidade e resistência ao produto.

ISO 9001:2015

CINTA CATRACA PARA AMARRAÇÃO DE CARGA

03 ITENS
As Catracas para Amarração são itens de segurança para contenção de cargas. Formados pela catraca de metal e cinta produzida com poliéster 100%. Disponíveis nas versões de 1,5/3/5 toneladas, com 9m de comprimento, garantem que a mercadoria fique segura durante toda a operação.

ISO 9001:2015

ABNT

CILINDROS DE RODA

122 ITENS
Os Cilindros de Roda são fabricados em alumínio e seguem rigorosos padrões de fabricação, além de garantir alto nível de performance e segurança.

ISO 9001:2015

COMPONENTES DE FREIO

300 ITENS
A linha de Componetes de Freio inclui as linhas de jogos de reparo para cilindros mestres, cilindro de embreagem e conjunto de válvulas. Produzidos com alta tecnologia e qualidade.

IATF 16949:2016

CRUZETAS

38 ITENS
As Cruzetas são fabricadas com precisão dimensional, que proporciona perfeita aplicabilidade e tratamento térmico, que garante maior resistência e durabilidade.

ISO 9001:2015

AUTOPEÇAS

LEVES PESADOS

CUBOS DE RODA

192 ITENS
Os Cubos de Roda são fabricados em ferro maleável, o que permite a modelagem milimétrica das peças. Os produtos apresentam alta resistência mecânica e resistência à compressão.

ISO 9001:2015

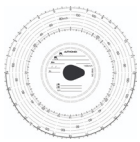

DISCOS DE TACÓGRAFO

04 ITENS
Os Discos de Tacógrafo não desprendem resíduos, prolongando assim a vida útil do aparelho de tacógrafo, além de apresentar alta resistência química, garantindo a durabilidade das gravações das grafias em caso de contato com água, óleo ou graxa.

ISO 9001:2015
INMETRO

FILTROS

720 ITENS
Os Filtros são produzidos com a mais alta tecnologia, em laboratórios de última geração. Nosso portfólio contempla: filtros de ar, óleo, combustível, cabine, sedimentador, arrefecimento, desumidificador de ar, etc.

ISO 9001:2015

FLUIDO DE FREIO

04 ITENS
Os Fluidos de Freio possuem formulação desenvolvida para sistema hidráulico de freios e embreagens e estão disponíves nas versões DOT-3 e DOT-4 em frascos de 200 e 500ml.
Ponto de ebulição: DOT-3: > 205ºC e DOT-4: > 230ºC.

INMETRO

ABNT NBR9292
TIPO 3 E 4
SAE J 1704 - FMVSS nº116 – DOT-4
SAE J 1703 - FMVSS nº116 – DOT-3

KITS DE AMORTECEDOR

231 ITENS
Os Kits de Amortecedores são pré-montados para facilitar o dia a dia do aplicador e garantir o melhor desempenho. Atende um lado do veículo.

ISO 9001:2015

KITS DE DISTRIBUIÇÃO

74 ITENS
O Kits de Distribuição são compostos pelas polias, guias e tensionadores da marca e correias com HNBR, matéria-prima ideal para operar em altas temperaturas.

ISO 9001:2015

KITS DE REPARO JUNTA HOMOCINÉTICA

175 ITENS
Os Kits de Reparo contam com coifas, que são produzidas em borracha nitrílica, conferindo resistência e durabilidade para trabalho em altas temperaturas e são montados com abraçadeiras em aço inoxidável e travas de fixação em aço carbono.

ISO 9001:2015
INMETRO

LÂMPADAS

39 ITENS
As Lâmpadas são oferecidas nos modelos com tecnologia halógena e LED. Nossa linha é fabricada de acordo com as principais normas de qualidade, de tal modo que ofereça segurança e conforto para o usuário.

ISO 9001:2015

AUTOPEÇAS

LEVES PESADOS

METAL BORRACHA - BUCHAS E COXINS

974 ITENS
A linha de Metal Borracha é produzida para apresentar resistência a movimentos torcionais e à sustentação do conjunto mecânico do veículo. Os Suportes e Buchas possuem as mais diversas aplicabilidades para câmbio, motor, bandejas, barra estabilizadora etc.

ISO 9001:2015

MOLAS HELICOIDAIS

252 ITENS
As Molas Helicoidais se adaptam às mais diversas exigências do mercado automotivo. O segredo por trás de sua excelência está na fabricação com materiais de alta qualidade e resistência.

ISO 9001:2015

PALHETAS

73 ITENS
As Palhetas, item de segurança crucial para a visibilidade do motorista, são fabricadas em termoplásticos de alta resistência e conferem durabilidade e distribuição uniforme.

ISO 9001:2015

PINOS E PONTAS DE EIXO

23 ITENS
Os Pinos e Pontas de Eixo são produzidos em aço forjado temperado e desenvolvidos para suportar os impactos sofridos pelas rodas, possuindo como diferencial, sua alta durabilidade.

ISO 9001:2015

POLIAS, GUIAS E TENSIONADORES

246 ITENS
As Polias, Guias e Tensionadores contam com itens fabricados em materiais de qualidade, como a poliamida e aço anticorrosivo, desenvolvidas para o trabalho no motor.

ISO 9001:2015

REPAROS DE BOMBAS D'ÁGUA

11 ITENS
Os Kits de Reparo garantem o perfeito funcionamento da Bomba D'água que, por sua vez, garante a circulação do líquido de arrefecimento pelo motor.

ISO 9001:2015

ROLAMENTOS

151 ITENS
Os Rolamentos atendem a diversas aplicações no segmento automotivo e agrícola. Produzidos com a mais alta qualidade, garantindo maior durabilidade, menor ruído e vibração nas aplicações.

IATF 16949:2016 ISO 9001:2015 ISO 9002

AUTOPEÇAS

LEVES PESADOS

ROLAMENTOS DE CARDAN

33 ITENS
Os Rolamentos de Cardan são produzidos para as mais diversas aplicações no segmento automotivo e agrícola, com a mais alta qualidade, garantindo maior durabilidade, menor ruído e vibração nas aplicações.

SAPATAS DE FREIO

109 ITENS
As Sapatas de Freio utilizam lonas coladas, muito mais seguras que as lonas rebitadas. Os patins são quimicamente tratados contra corrosão e as hastes e rebites possuem alto nível de acabamento.

ISO 9001:2015 INMETRO

SEMIEIXOS

28 ITENS
Os Semieixos são produzidos de acordo com os mais altos padrões de qualidade, garantindo melhor aplicabilidade, alto desempenho, resistência e durabilidade.

IATF 16949:2016 ISO 9001:2015 ISO 14001:2015 OHSAS 18001

TERMINAIS AXIAIS

165 ITENS
Os Terminais são feitos em aço forjado e a linha dispõe de grande variedade de itens, atendendo a uma ampla gama de veículos nacionais e importados.

ISO 9001:2015 INMETRO

TRIZETAS

37 ITENS
As Trizetas são fabricadas em aço forjado, assim como os roletes e castanhas.

IATF 16949:2016 ISO 9001:2015 ISO 14001:2015 OHSAS 18001

MOTOPEÇAS

MOTO

BIELAS

20 ITENS
As Bielas são fabricadas em fornos automáticos, de última geração, para o tratamento térmico da peça, garantindo a espessura da camada de cementação e a durabilidade da peça.

ISO 9001:2015

CABOS

119 ITENS
Os Cabos são fabricados em aço resistente e formados por três partes: cabo interno, cabo de proteção exterior flexível e as pontas, que se conectam à alavanca, acionando as unidades de comando (acelerador, freio e embreagem).

IATF 16949:2016

MOTOPEÇAS

MOTOS

	CAIXAS DE DIREÇÃO	**24 ITENS** As Caixas de Direção estão disponíveis nas versões de rolamentos de rolos cônicos e rolamentos de esferas, atendendo a mais de 90% da frota nacional de motocicletas.	ISO 9001:2015	
	CHAVE DE IGNIÇÃO	**30 ITENS** As Chaves de Ignição possuem melhor acabamento, garantindo mais facilidade na hora da aplicação e maior durabilidade. Disponível com duas chaves de trava por conjunto.	ISO 9001:2015	
	CHAVE DE LUZ	**27 ITENS** As Chaves de Luz são produzidas com fio de cobre revestido, garantindo mais segurança, melhor garantia de aplicação e maior durabilidade.	ISO 9001:2015	
	CÂMARAS DE AR	**09 ITENS** As Câmaras de Ar para motocicletas possuem cobertura de mais de 95% das aplicações da frota nacional de motocicletas. Com produtos com perfeita adaptação em todos os pneus.	ISO 9001:2015	
	CORRENTES DE COMANDO	**16 ITENS** A Corrente de Comando é fabricada em aço resistente. É também responsável por movimentar o eixo do comando de abertura das válvulas, sincronizado com o virabrequim.	ISO 14001:2015	
	COXINS DA RELAÇÃO	**11 ITENS** Os Coxins da Relação são produzidos em borracha natural com 80 Shore de dureza e apresentam alta resistência à corrosão. Os modelos atendem 90% da frota das motocicletas.	ISO 9001:2015	
	DISCO DE EMBREAGEM	**10 ITENS** Projetados para transferir o torque do motor para a transmissão de maneira suave e precisa, os Discos apresentam tecnologia que garante durabilidade e resistência. Ideais para uso frequente, contribuem para uma operação eficiente da motocicleta.	ISO 9001:2015	
	ESTATOR	**27 ITENS** Os Estatores são produzidos utilizando técnicas avançadas de fabricação, garantindo tolerâncias rigorosas e consistência dimensional. Cada peça é submetida a testes de qualidade antes de ser disponibilizada para o mercado.	ISO 9001:2015	

MOTOPEÇAS

MOTOS

FILTRO DE AR

01 ITEM
O Filtro de Ar para motos exerce um papel fundamental na filtragem do ar que entra no motor. Ao reter impurezas do ambiente externo, ele assegura o funcionamento ideal do motor, prevenindo consumo excessivo de combustível, superaquecimento, perda de potência e emissão de poluentes. Trocar o filtro de ar no momento certo é essencial para manter a eficiência da moto, garantindo um desempenho confiável e econômico.

ISO 9001:2015

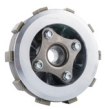

KITS DE EMBREAGEM

09 ITENS
Os Kits de Embreagem possuem certificação IATF 169949 (International Automotive Task Force), atendendo aos padrões de qualidade exigidos pelas principais montadoras.

CE ISO 9001:2015 IATF

KITS DE MOTOR

16 ITENS
Os Kits de Motor garantem perfeita aplicabilidade para os principais modelos da frota de motocicletas em circulação.

ISO 9001:2015

LÂMPADAS

18 ITENS
As Lâmpadas são oferecidas nos modelos com tecnologia halógena e LED. Nossa linha é fabricada de acordo com as principais normas de qualidade, de tal modo que ofereça segurança e conforto para o usuário.

ISO 9001:2015 INMETRO

MOTOR DE PARTIDA

06 ITENS
Os Motores de Partida são a escolha dos apaixonados por motocicletas que buscam durabilidade, resistência e uma experiência de pilotagem sem igual. Elevando o padrão em motores de partida, a AuthoMix redefine a excelência para aqueles que exigem o melhor em cada viagem.

ISO 9001:2015

FLUIDOS DE FREIO

04 ITENS
Os Fluidos de Freio possuem formulação desenvolvida para sistema hidráulico de freios e embreagens e estão disponíveis nas versões DOT-3 e DOT-4 em frascos de 200 e 500ml.
Ponto de ebulição: DOT-3: > 205°C e DOT-4: > 230°C.

INMETRO

NBR 9292- Tipo 3 e 4
SAE J 1704-FMVSS nº116 – DOT-4
SAE J 1703-FMVSS nº116 – DOT-3

PASTILHAS DE FREIO

24 ITENS
As Pastilhas de Freio são itens semi-metálicos. Os produtos apresentam alta tecnologia para garantir segurança e a performance necessária na pilotagem.

IATF ISO 45001 ISO 14001:2015

MOTOPEÇAS

MOTOS

PISTÕES E ANÉIS

91 ITENS
Os Pistões e Anéis são compostos por ligas de alumínio e ferro fundido ou aço, respectivamente, que garantem maior durabilidade e resistência à peça.

ISO 9001:2015

REGULADOR

20 ITENS
Os Reguladores garantem uma voltagem constante, protegendo os sistemas elétricos da moto contra picos e flutuações. Sua durabilidade excepcional é respaldada por materiais de alta qualidade, assegurando um desempenho consistente ao longo do tempo.

RELÉ DE PARTIDA

28 ITENS
Os Relés de Partida destacam-se pela sua tecnologia avançada, proporcionando uma sinalização confiável e precisa. Com uma resposta instantânea, garantem a visibilidade e segurança necessárias nas mudanças de direção. Sua construção robusta e durável, aliada a uma eficiência energética excepcional, faz dos relés AuthoMix a escolha ideal para a sua moto.

IATF 16949:2016 COMPANY

ISO 9001:2015

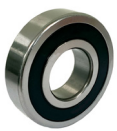

ROLAMENTOS

50 ITENS
Os Rolamentos são produzidos para as mais diversas aplicações no segmento de motopeças, com a mais alta qualidade, garantindo maior durabilidade, menor ruído e vibração nas aplicações.

IATF 16949:2016 COMPANY

ISO 9001:2015

ISO 9002

SUPORTE E ESCOVA

14 ITENS
Projetados com extrema precisão, os suportes e escovas oferecem uma fixação sólida e resistência excepcional ao desgaste. Escolha a qualidade técnica superior da AuthoMix para uma pilotagem sem preocupações.

ISO 9001:2015

VÁLVULA DE MOTOR

40 ITENS
As Válvulas são fabricadas em aço de liga original de montadoras, com capacidade de resistir a altas temperaturas.

CE

ISO 9001:2015

IATF 16949:2016 COMPANY

Seguro, Rápido e Pronto!

Você já conhece a Pronto?

Um pacote de benefícios na palma da sua mão!

- Pagamento por PIX
- Compra por aproximação
- Pagamento de boleto
- Recarga de celular
- Débitos do Detran
- Link de pagamento

Facilite suas compras com a melhor maquininha do setor automotivo.

/maquinapronto

Quer saber mais?
Entre em contato conosco através do **WhatsApp:**
11 3155.7600
www.sempreprontto.com.br

CONTATOS REVENDEDORES

Estar perto de você entregando excelência é o que mais nos motiva. Encontre a qualidade original da **AuthoMix** em qualquer região do Brasil.

Sama Autopeças

Araguaína - TO	(63) 2112-3500	**Florianópolis - SC**	(48) 2106-9501	**Ribeirão Preto - SP**	(16) 3965-9999
Belém - PA	(91) 3210-7200	**Goiânia - GO**	(62) 3605-0900	**Rio de Janeiro - RJ**	(21) 3885-1200
Brasília - DF	(61) 2104-0900	**João Pessoa - PB**	(83) 3048-2800	**São Paulo - SP**	(11) 3155-5000
Campinas - SP	(19) 2101-0900	**Juiz de Fora - MG**	(32) 2101-6600	**São José do Rio Preto - SP**	(17) 3354-0900
Campo Grande - MS	(67) 3345-8880	**Londrina - PR**	(43) 2105-5700	**São José dos Campos - SP**	(12) 3202-6700
Chapecó - SC	(49) 3313-1900	**Maceió - AL**	(82) 2123-2900	**São Luís - MA**	(98) 2106-0900
Contagem - MG	(31) 2101-0900	**Manaus - AM**	(92) 3301-9400	**Salvador - BA**	(71) 2102-0900
Cuiabá - MT	(65) 3617-7440	**Presidente Prudente - SP**	(18) 2101-0900	**Uberlândia - MG**	(34) 3292-4000
Curitiba - PR	(41) 2101-0900	**Porto Alegre - RS**	(51) 3323-8000	**Varginha - MG**	(35) 3068-0900
Fortaleza - CE	(85) 3304-0900	**Recife - PE**	(81) 2101-0900	**Vitória - ES**	(27) 3434-0900

Laguna Autopeças

Araguaína - TO	(63) 2112-3550	**Florianópolis - SC**	(48) 2106-9500	**Ribeirão Preto - SP**	(16) 3965-9965
Belém - PA	(91) 3210-7250	**Goiânia - GO**	(62) 3605-0950	**Rio de Janeiro - RJ**	(21) 3385-1230
Brasília - DF	(61) 2104-0950	**João Pessoa - PB**	(83) 3048-2850	**São Paulo - SP**	(11) 3155-5100
Campinas - SP	(19) 2101-0950	**Juiz de Fora - MG**	(32) 2101-6650	**São José do Rio Preto - SP**	(17) 3354-0950
Campo Grande - MS	(67) 3345-8800	**Londrina - PR**	(43) 2105-5750	**São José dos Campos - SP**	(12) 3202-6750
Chapecó - SC	(49) 3313-1950	**Maceió - AL**	(82) 2123-2950	**São Luís - MA**	(98) 2106-0950
Contagem - MG	(31) 2101-0950	**Manaus - AM**	(92) 3301-9450	**Salvador - BA**	(71) 2102-0950
Cuiabá - MT	(65) 3617-7450	**Presidente Prudente - SP**	(18) 2101-0950	**Uberlândia - MG**	(34) 3292-3000
Curitiba - PR	(41) 2101-0950	**Porto Alegre - RS**	(51) 3323-8030	**Varginha - MG**	(35) 3068-0950
Fortaleza - CE	(85) 3304-0950	**Recife - PE**	(81) 2101-0950	**Vitória - ES**	(27) 3434-0950

Pellegrino

Araguaína - TO	(63) 3411-4450	Goiânia - GO	(62) 3091-8899	Rio de Janeiro - RJ	(21) 2131-5999
Belém - PA	(91) 4005-0955	João Pessoa - PB	(83) 3048-3700	São Paulo - SP	(11) 2171-7900
Belo Horizonte - MG	(31) 2121-6100	Juiz de Fora - MG	(32) 4009-6690	São José dos Campos - SP	(12) 2122-6790
Brasília - DF	(61) 3799-9990	Londrina - PR	(43) 3372-2900	São José do Rio Preto - SP	(17) 3016-6800
Blumenau - SC	(47) 3036-5400	Maceió - AL	(82) 2123-1050	Salvador - BA	(71) 2102-3200
Campo Grande - MS	(67) 3041-2600	Marília - SP	(14) 3402-4300	Sumaré - SP	(19) 4009-6900
Chapecó - SC	(49) 3311-5800	Natal - RN	(84) 3647-9300	Teresina - PI	(86) 4009-4990
Cuiabá - MT	(65) 3051-6000	Porto Alegre - RS	(51) 2121-4800	Uberlândia - MG	(34) 2101-2300
Curitiba - PR	(41) 2141-3900	Porto Velho - RO	(69) 2181-6700	Varginha - MG	(35) 2105-0800
Fortaleza - CE	(85) 4009-9800	Recife - PE	(81) 2123-3400	Vitória - ES	(27) 2104-0700

ROLES AUTOPEÇAS

Barueri - SP	(11) 2168-6060	Florianópolis - SC	(48) 2107-6060	São Paulo - SP	(11) 2168-6060
Bauru - SP	(14) 2106-6060	Goiânia - GO	(62) 4008-6060	São José do Rio Preto - SP	(17) 2136-6060
Belém - PA	(91) 3039-0660	Juiz de Fora - MG	(32) 3313-5960	São José dos Campos - SP	(12) 3201-6960
Belo Horizonte - MG	(31) 2126-6060	Maceió - AL	(82) 2123-0760	Salvador - BA	(71) 3507-6060
Campinas - SP	(19) 2101-6060	Manaus - AM	(92) 2123-4260	Santos - SP	(13) 3469-1120
Campo Grande - MS	(67) 2106-6060	Maringá - PR	(44) 2101-6060	São Luís	(98) 3086-3980
Chapecó - SC	(49) 3311-6960	Porto Alegre - RS	(51) 2139-6060	Teresina - PI	(86) 3301-3060
Cuiabá - MT	(65) 2123-6160	Recife - PE	(81) 2123-6060	Varginha - MG	(35) 2106-6360
Curitiba - PR	(41) 2103-6060	Rio de Janeiro - RJ	(21) 2103-6060	Vitória - ES	(27) 2104-1060

RPR MOTOPEÇAS

Barueri - SP	(11) 2106-9099	Florianópolis - SC	(48) 2107-9199	São Paulo - SP	(11) 2106-9099
Bauru - SP	(14) 3878-9099	Goiânia - GO	(62) 4008-6099	São José do Rio Preto - SP	(17) 2136-6099
Belém - PA	(91) 3039-0660	Juiz de Fora - MG	(32) 3313-5999	Salvador - BA	(71) 3507-9199
Belo Horizonte - MG	(31) 2103-9099	Maceió - AL	(82) 2123-0799	Santos - SP	(13) 3569-6999
Campinas - SP	(19) 2102-9099	Manaus - AM	(92) 2123-4299	São Luís - MA	(98) 3086-3999
Campo Grande - MS	(67) 2106-6099	Maringá - PR	(44) 2101-6099	Teresina - PI	(86) 3301-3399
Chapecó - SC	(49) 3311-6999	Porto Alegre - RS	(51) 2136-9099	Varginha - MG	(35) 2106-6399
Cuiabá - MT	(65) 2123-9099	Recife - PE	(81) 2125-9299	Vitória - ES	(27) 2104-1099
Curitiba - PR	(41) 2104-9099	Rio de Janeiro - RJ	(21) 2157-9080		

AUTHOMIX
Qualidade Original

SOMOS A MAIOR REDE DE AUTOPEÇAS DO BRASIL.

A **Rede PitStop** está presente em mais de **600 cidades** e possui mais de **2 mil lojas** espalhadas pelo país.

APROVEITE OS BENEFÍCIOS EXCLUSIVOS:

- **UMA DAS MAIORES REDES DE VAREJO**
- **AMPLO ESTOQUE DE PEÇAS**
- **MELHORES MARCAS DO MERCADO**
- **FORÇA DA MARCA REDE PITSTOP**
- **SUPORTE PARA O SEU NEGÓCIO**

ACESSE AGORA PITSTOP.COM.BR

Rede PitStop
EUROGARAGE
TOP TRUCK

Faça uma consulta por placa no Catálogo Online AuthoMix!

Qualidade original,
com a maior variedade de produtos.

- **Catálogo completo**
- **Mais de 5.000 produtos**
- **Compatível com todas as marcas**
- **100% de presença nacional**

Um mix de soluções
para o seu negócio de
autopeças e motopeças.

Consulte agora por placa
no catálogo online.
Aponte a Câmera do seu
celular para o QR e confira.

Acesse o site e confira
authomix.com.br

authomix

AUTHOMIX

AUTHOMIX

Qualidade Original

authomix

www.authomix.com.br

Março/2024